

MASTER **24** LAVORO

6 INCONTRI CON GLI ESPERTI DEL SOLE 24 ORE PER I CONSULENTI DEL LAVORO, AVVOCATI, PROFESSIONISTI E IMPRESE

PERCORSO DI AGGIORNAMENTO PROFESSIONALE
E APPROFONDIMENTO SPECIALISTICO
GENNAIO - GIUGNO 2012

42 CREDITI FORMATIVI



- BARI
- BARLETTA
- BOLOGNA
- BRESCIA
- CAGLIARI
- CATANIA
- FIRENZE
- GENOVA
- LIVORNO
- MILANO
- NAPOLI
- PADOVA
- PARMA
- PESARO
- ROMA
- TORINO
- TRENTO
- UDINE



In collaborazione con: **Pellegrino & Valcarenghi**

MASTER24 LAVORO

L'aggiornamento degli Esperti del Sole 24 ORE
per i consulenti del lavoro, avvocati, professionisti e imprese

La **profonda modifica del contesto in cui opera l'impresa, la riforma della contrattazione collettiva e delle relazioni industriali** obbliga il professionista e l'imprenditore ad un continuo aggiornamento al fine di interpretare correttamente ed affrontare i temi e le problematiche nell'ambito del lavoro.

Sulla base di queste considerazioni nasce Master24 Lavoro, il nuovo percorso formativo creato dal Sole 24 ORE per garantire l'aggiornamento professionale e l'approfondimento specialistico di consulenti del lavoro e avvocati specializzati nel diritto del lavoro.

Master24 Lavoro: i punti di forza del nuovo format

- ▲ Garanzia di un **programma aggiornato e modulare** alla luce delle **novità normative o interpretative**
- ▲ **Novità 2012 e adempimenti** commentati dagli Esperti del Sole 24ORE
- ▲ **Relatori ed Esperti** del Sole 24 ORE
- ▲ **Materiali personalizzati** con approfondimenti sulle riviste **del Gruppo 24 ORE**, leader nell'informazione economica, finanziaria e fiscale
- ▲ **Casi pratici**, e risposte ai **quesiti**
- ▲ **Portale web** dedicato con servizi a valore aggiunto, **aula virtuale, video aggiornamenti, quesiti e pareri online**
- ▲ **Attestato di partecipazione**

Antonella Rossi
Direttore Business Unit
Formazione ed Eventi
GRUPPO24ORE

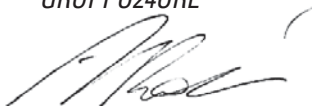

Sergio Pellegrino - Giovanni Valcarengi
Direzione Scientifica Formazione Professionisti
GRUPPO 24 ORE



IL PERCORSO FORMATIVO MASTER24 LAVORO

OBIETTIVI E STRUTTURA DEL MASTER

Master 24 Lavoro si articola in un **percorso formativo di 6 giornate**, con l'obiettivo di fornire un'**offerta formativa completa**, che garantisca non solo l'indispensabile **aggiornamento professionale**, ma anche l'**approfondimento specialistico**.

1° giornata
Gennaio

**Le novità 2012
per l'amministrazione
del personale:
Autoliquidazione Inail,
Cud e 770**

Focus:
**La gestione flessibile
del luogo di lavoro:
distacco, trasferimento
e trasferta
del lavoratore.**

2° giornata
Febbraio

**Contratto nazionale
e contratto aziendale:
il punto dopo l'accordo
Interconfederale
e la manovra**

Focus:
**La gestione flessibile
del rapporto di lavoro:
contratto a termine,
somministrazione
e appalto.**

3° giornata
Marzo

**La retribuzione variabile:
sistemi di incentivazione
del personale**

Focus:
**Apprendistato e stage:
regole, costi e opportunità
dopo la riforma.**

IL PERCORSO FORMATIVO MASTER24 LAVORO

Il percorso è costituito da **sei moduli in cui si affronteranno gli approfondimenti e gli aggiornamenti sulle tematiche di maggiore attualità e da una sessione dedicata agli adempimenti documentali per il 2012.**

4° giornata
Aprile

**Il licenziamento individuale:
le novità del collegato
e della Manovra e
i nuovi criteri
per il risarcimento
del danno**

Focus:

**Le ispezioni in azienda:
obblighi, tempi e tecniche
difensive**

5° giornata
Maggio

**Assenze, permessi e
congedi: motivazioni,
durata e disciplina
giuridica**

Focus:

**Il lavoro a tempo parziale,
a chiamata e ripartito:
come attuare la flessibilità
con il personale
dipendente**

6° giornata
Giugno

**Conciliazione
e arbitrato: le procedure
per ridurre il contenzioso
e i costi relativi**

Focus:

**Contratti di solidarietà,
prepensionamenti
e licenziamenti**

GLI ESPERTI DEL SOLE 24 ORE

DOCENTI

Nevio Bianchi

Consulente del lavoro in Roma
Studio Nevio Bianchi

Gabriele Bonati

Consulente aziendale in Lodi

Alberto Bosco

Consulente aziendale
e esperto di diritto del lavoro
Già direttore di
Guida al Lavoro- Gruppo 24 ORE

Massimo Brisciani

Consulente del lavoro in Milano

Temistocle Bussino

Funzionario Ispettivo
INPS

Luca Caratti

Consulente del lavoro in Vercelli
Studio Caratti

Elvira D'Alessandro

Consulente del lavoro in Vicenza

Mario Giudici

Responsabile Servizio Sindacale
Unione Industriale di Como

Mauro Marrucci

Consulente del lavoro in Livorno

Barbara Massara

Consulente del lavoro in Roma
Studio Nevio Bianchi

Potito di Nunzio

Consulente del lavoro in Milano
Studio di Nunzio

Luca Negrini

Avvocato in Torino

Giorgio Peruzio

Vice direttore
INPS Piemonte

Andrea Pozzatti

Consulente del lavoro in Trento
Esperto in sviluppo organizzativo

Paola Sanna

Consulente del lavoro in Trento

Josef Tscholl

Consulente del lavoro in Vipiteno
Studio Associato RST

Elena Valcarenghi

Consulente del lavoro in Brescia
Studio Associato Fappani Valcarenghi

Angelo Zambelli

Avvocato in Milano

COORDINATORE DIDATTICO

Alberto Bosco

Consulente aziendale e esperto
di diritto del lavoro

GLI ESPERTI DEL SOLE 24 ORE NELLA TUA CITTÀ



Bari	Milano
Barletta	Napoli
Bologna	Padova
Brescia	Parma
Cagliari	Pesaro
Catania	Roma
Firenze	Torino
Genova	Trento
Livorno	Udine

GLI ORARI

Mattino: 9.30 - 13.00

Pomeriggio: 14.30 - 18.00

CREDITI FORMATIVI

É in corso la procedura per l'accreditamento del programma di **Master24 Lavoro** agli **Ordini professionali**.

La partecipazione a Master24 Lavoro consentirà di acquisire **42 crediti formativi**.

Calendario degli incontri e iscrizioni:

www.professionisti24.formazione.ilsole24ore.com

ATTESTATO DI PARTECIPAZIONE

Al termine del Master sarà consegnato a ciascun partecipante l'**attestato di partecipazione**.

LE CARATTERISTICHE DI MASTER24 LAVORO

Master24 Lavoro si caratterizza per la **flessibilità del programma**, che a partire dalla “manovra 2011”, potrebbe essere variato alla luce delle novità normative o interpretative non prevedibili al momento della sua stesura originaria, e per la presenza di un **focus su un tema tradizionale di diritto del lavoro o sindacale o su un tema di stretta attualità**.

La **metodologia didattica** utilizzata prevede un **inquadramento teorico** della problematica seguita dall’**analisi dell’interpretazione giurisprudenziale e di prassi** e dallo **sviluppo di esercitazioni ed analisi di casi pratici e best practices**, con l’obiettivo di fornire ai partecipanti **concreti strumenti** per gestire i rapporti di lavoro.

Nell’ambito del Master si affronteranno le “**regole**” di **funzionamento** di alcuni aspetti delle **relazioni industriali** quali la **rappresentatività aziendale, l’efficacia e i contenuti dei contratti di secondo livello e la bilateralità** con particolare riguardo alla definizione dei sistemi di incentivazione del personale.

Verranno poi trattate le tematiche relative alle **assenze nel rapporto** di lavoro e alle possibili **controversie**, dedicando particolare attenzione all’instaurazione di speciali fattispecie contrattuali.

Ampio spazio sarà dedicato alle ultime novità normative in tema di licenziamenti individuali, permessi e congedi dei lavoratori e apprendistato, e al loro impatto sull’amministrazione del personale.

É possibile iscriversi anche solo al percorso di aggiornamento normativo (6 sessioni dalle 9.30 alle 13.00)

oppure ai focus di approfondimento pomeridiani (6 sessioni dalle 14.30 alle 18.00)

Date, location e programma dettagliato di ciascuna giornata saranno rese disponibili sul sito www.professionisti24.formazione.ilsole24ore.com

MATERIALE DIDATTICO CARTACEO E MULTIMEDIALE



UNA DISPENSA

predisposta ad hoc sui temi affrontati in aula, disponibile anche "on line" utili al partecipante anche per la consultazione successiva



ACCESSO RISERVATO AL PORTALE WEB PROFESSIONISTI24

con possibilità di consultare le dispense e slides ed il materiale integrativo, proporre contributi editoriali che potranno essere pubblicati sulle riviste del Sole 24 ORE, porre quesiti agli Esperti, partecipare a forum e gestire gli adempimenti amministrativi (crediti formativi, attestato on-line, questionari)



FLASH24

i video aggiornamenti sulle novità normative o interpretative di particolare rilievo, resi disponibili sul portale, realizzati dagli Esperti del Sole 24 ORE

INFORMAZIONI E MODALITÀ DI ISCRIZIONE

QUOTA DI PARTECIPAZIONE

La quota di iscrizione al Master è di:

€ 600,00 + IVA

È possibile iscriversi anche solo al percorso di mezza giornata (6 mattine o 6 pomeriggi) alla quota di € 450,00 + IVA

OFFERTE COMMERCIALI

non cumulabile con l'advance booking

ISCRIZIONE MULTIPLA

> **SCONTO 10%** per l'acquisto 2 o più iscrizioni da parte dello stesso studio/Ente

Advance Booking

Sconto del 15% entro il 22 dicembre 2011

Iscrizione all'intero percorso

€ 510,00 + IVA



COME ISCRIVERSI E COME RICHIEDERE INFORMAZIONI

Il percorso è a **numero chiuso**

 **Dal sito internet:** www.professionisti24.formazione.ilsole24ore.com

 **Contatti il suo agente di zona:**

- via MAIL resp.reteagenti@ilsole24ore.com
- via FAX 0863-905401

 **Telefonicamente** 030 9991426

 **E-mail:** servizioclienti24@consultasrl.eu con successivo invio della scheda di iscrizione

 **Fax:** 030 9123245 inviando direttamente la scheda di iscrizione

Iscrizioni on line - SHOPPING 24

SCONTO 5% su tutte le offerte in vigore

FORMAZIONE FINANZIATA

L'offerta formativa del Sole 24 ORE è accreditata da Fondoprofessioni e offre agli studi professionali l'opportunità di far partecipare agli eventi i propri dipendenti beneficiando di un contributo pari all'80% della quota di partecipazione, con un limite massimo di € 1.500,00.

Per la formazione dei dipendenti delle imprese vi è invece la possibilità di accedere ai contributi erogati da Fondimpresa e dagli altri Fondi interprofessionali per la formazione continua.

MODALITÀ DI PAGAMENTO

VERSAMENTO IN UNICA SOLUZIONE

www.shopping24.ilsole24ore.com

pagamento **in un'unica soluzione** tramite:

- > **bonifico bancario**
- > **carta credito** circuiti: VISA, MASTERCARD, AMERICAN EXPRESS



- > **PayPal**



Causale di versamento:

indicare **sempre il codice del Master** e il **nominativo del partecipante**.

Intestazione/Coordinate bancarie:

Il Sole 24 ORE S.p.A.
Banca Popolare di Lodi
Sede Piazza Mercanti, 5 - 20123 Milano
IBAN IT 29 E 05164 01611 000000167477

Copia del versamento deve essere sempre inviata, unitamente alla scheda di iscrizione, ai seguenti riferimenti:



fax:

030 9123245



e-mail:

servizioclienti24@consultasrl.eu



MASTER²⁴ LAVORO

Scheda di Iscrizione

Sì, confermo la mia partecipazione
all'edizione 2012 di Master24 Lavoro

QUOTA DI PARTECIPAZIONE

QUOTA ISCRIZIONE INTERO PERCORSO

(Mattina e pomeriggio)

€ 600,00 + IVA

OFFERTA SPECIALE

6 SESSIONI DI AGGIORNAMENTO

(solo mattino o pomeriggio)

€ 450,00 + IVA

ADVANCE BOOKING SCONTO 15%

per le iscrizioni entro 22/12/2011

INTERO PERCORSO - 6 GIORNATE COMPLETE

(mattino e pomeriggio)

€ 510,00 + IVA anziché € 600,00 + IVA

SCONTO 5%

con acquisto con carta di credito e/o shopping 24

€ 484,50 + IVA

Barì

- MZ5309 - intera giornata
 MZ5310 - mezza giornata

Barletta

- MZ5247 - intera giornata
 MZ5248 - mezza giornata

Bologna

- MZ5249 - intera giornata
 MZ5250 - mezza giornata

Brescia

- MZ5316 - intera giornata
 MZ5329 - mezza giornata

Cagliari

- MZ5251 - intera giornata
 MZ5252 - mezza giornata

Catania

- MZ5253 - intera giornata
 MZ5254 - mezza giornata

Firenze

- MZ5255 - intera giornata
 MZ5256 - mezza giornata

Genova

- MZ5257 - intera giornata
 MZ5258 - mezza giornata

Livorno

- MZ5259 - intera giornata
 MZ5260 - mezza giornata

Milano

- MZ5261 - intera giornata
 MZ5262 - mezza giornata

Napoli

- MZ5263 - intera giornata
 MZ5264 - mezza giornata

Padova

- MZ5265 - intera giornata
 MZ5266 - mezza giornata

Parma

- MZ5267 - intera giornata
 MZ5268 - mezza giornata

Pesaro

- MZ5269 - intera giornata
 MZ5270 - mezza giornata

Roma

- MZ5271 - intera giornata
 MZ5272 - mezza giornata

Torino

- MZ5273 - intera giornata
 MZ5274 - mezza giornata

Trento

- MZ5275 - intera giornata
 MZ5276 - mezza giornata

Udine

- MZ5277 - intera giornata
 MZ5278 - mezza giornata

L'iscrizione si intende perfezionata al momento del ricevimento della presente scheda - da inviarsi via fax al n. 030 9123245 debitamente compilata in tutte le sue parti e sottoscritta per accettazione.

giornata intera solo mattina solo pomeriggio

Dati del partecipante

Cognome e Nome _____

Iscritto all'Ordine dei Consulenti del Lavoro di _____

Email _____ Fax _____

Codice fiscale (obbligatorio) _____

Tel. _____ Cell. _____

Dati per la fatturazione

Intestatario fattura _____

Partita IVA (obbligatorio) _____

Codice fiscale (obbligatorio) _____

Indirizzo _____

Cap _____ Città _____ Prov. _____

Tel. _____ Fax _____

Firma _____

Modalità di pagamento

Bonifico Bancario: Allego copia del bonifico bancario da effettuarsi presso Banca Popolare di Lodi, sede Piazza Mercanti, 5 - 20123 Milano IBAN: **IT 29 E 05164 01611 00000167477** intestato a Il Sole 24 ORE S.p.A. (Importante: indicare come causale il codice della città prescelta specificando sempre il nominativo del partecipante)

Carta di Credito: Vi autorizzo ad addebitare l'importo di € _____ sulla carta di credito (ad esclusione delle carte Electron)

VISA MASTERCARD AMERICAN EXPRESS

n. _____

data di scadenza ____ / ____ Titolare _____

Data ____ / ____ / ____ Timbro e firma _____

(Gli ordini con Carta di Credito privi di firma non sono validi)

In caso di Ente Pubblico esente ex Art. 10 D.P.R. 633/72 come modificato dall'Art. 14 L. 537/93, barrare la casella

Si dichiara che la spesa oggetto del presente contratto non rientra nell'ambito di applicazione della legge 136/2010 sulla tracciabilità dei flussi finanziari in quanto trattasi di spesa sostenuta dai cassieri, utilizzando il fondo economale, non a fronte di contratti di appalto.

Il Servizio Clienti invierà la comunicazione di conferma dell'iniziativa e della sede via fax o e-mail almeno 7 giorni lavorativi prima della data di inizio.

Modalità di pagamento: Bonifico Bancario

Modalità di disdetta:

È attribuito a ciascun partecipante il diritto di recedere ai sensi dell'art. 1373 Cod. Civ. che dovrà essere comunicato con disdetta da inviare in forma scritta via fax al numero 02 70048601 e potrà essere esercitato con le seguenti modalità:

> entro 5 gg. lavorativi precedenti la data dell'iniziativa (compreso il sabato), il partecipante potrà recedere senza dover alcun corrispettivo alla nostra società che, pertanto, provvederà al rimborso dell'intera quota, se già versata;

> oltre il termine di cui sopra e fino al giorno stesso dell'iniziativa, il partecipante potrà recedere pagando un corrispettivo pari al 25% della quota di iscrizione, che potrà essere trattenuta direttamente dalla nostra società, se la quota è già stata versata. La nostra società provvederà ad emettere la relativa fattura.

Se l'iscrizione dovesse pervenire nei 5 giorni precedenti l'iniziativa, in caso di disdetta sarà comunque applicata la penale di cui sopra.

In caso di mancata partecipazione senza alcuna comunicazione di disdetta, il partecipante dovrà corrispondere l'intera quota.

Ai sensi dell'Art. 1341 C.C. approvo espressamente la clausola relativa alla disdetta.

Firma _____

INTERNET

Informativa ex D. Lgs. n. 196/03 - Tutela della privacy.

I dati personali raccolti con questa scheda sono trattati per la registrazione all'iniziativa, per elaborazioni di tipo statistico, e per l'invio, se lo desidera, di informazioni commerciali su prodotti e servizi delle Società del Gruppo 24 ORE e degli Sponsor, con modalità, anche automatizzate, strettamente necessarie a tali scopi. Il conferimento dei dati è facoltativo ma serve per l'esecuzione del servizio, che comprende, a Sua discrezione, l'invio di informazioni commerciali. Titolari del trattamento sono Il Sole 24 ORE S.p.A., Via Monte Rosa, 91, 20149 Milano - Il cui Responsabile del trattamento è la società Effeuno Srl con sede in Milano 20146, in via Bertienni nr. 1 - e gli Sponsor dell'iniziativa. Potrà esercitare i diritti di cui all'articolo 7 del D. Lgs. n. 196/03 (accesso, integrazione, correzione, opposizione, cancellazione) scrivendo a Il Sole 24 ORE Formazione, Via Monte Rosa 91, 20149 Milano - o al sopraindicato Responsabile del trattamento dei dati personali ed agli Sponsor. L'elenco completo e aggiornato di tutti i Responsabili del trattamento del Sole 24 ORE S.p.A. è disponibile presso l'Ufficio Privacy e Sicurezza Dati, Via Carlo Pisacane, 1 - 20016 Pero. I dati saranno trattati, per il Sole 24 ORE, da addetti preposti alla gestione dell'iniziativa, al marketing ed all'amministrazione e potranno essere comunicati alle società del Gruppo per le medesime finalità della raccolta, agli istituti bancari e a società esterne per l'invio del materiale promozionale.

Consenso - Letta l'informativa,

> con la consegna della presente scheda consento al trattamento dei miei dati personali con le modalità e per le finalità indicate nella stessa informativa

> attraverso il conferimento dell'indirizzo e-mail, del numero di telefono e/o del numero di telefono (del tutto facoltativi) consento all'utilizzo di questi strumenti per l'invio di informazioni commerciali.

L'adesione all'iniziativa da diritto a ricevere offerte di prodotti e servizi delle Società di Gruppo Sole 24 ORE e degli Sponsor dell'iniziativa. Se non desidera riceverle barri la seguente casella

IL SISTEMA DI FORMAZIONE CONTINUA PER PROFESSIONISTI ED IMPRESE DI 24ORE FORMAZIONE ED EVENTI

Master24 Lavoro arricchisce il sistema di formazione continua di 24ORE Formazione ed Eventi: un'offerta formativa sempre più innovativa e differenziata, progettata e realizzata sulle esigenze specifiche dei consulenti del lavoro e dei professionisti d'impresa.

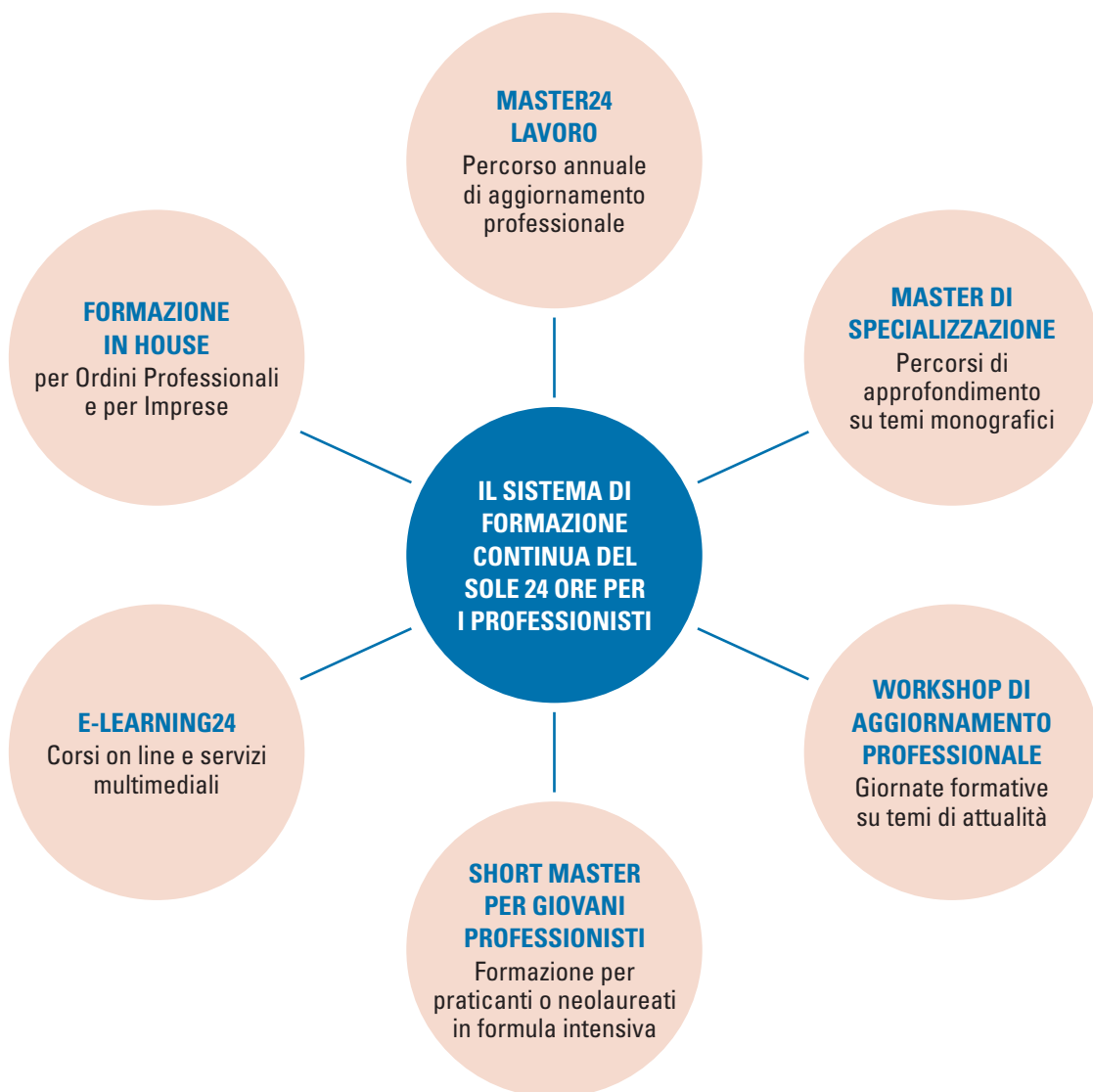

LA FORMAZIONE CHE NASCE DALL'INFORMAZIONE.

> 24 ORE BUSINESS SCHOOL

MASTER FULL TIME
MASTER EXECUTIVE24
MASTER24
MBA

> MASTER DI SPECIALIZZAZIONE

> CORSI E CONVEGNI

> FORMAZIONE PROFESSIONISTI

> FORMAZIONE SU COMMESSA

> E-LEARNING 24

> ANNUAL & EVENTI

www.formazione.ilsole24ore.com